ORDINE DEI DOTTORI COMMERCIALISTI E DEGLI ESPERTI CONTABILI
F O G G I A

COMITATO PARI OPPORTUNITA'

PROFESSIONE DELLA COMMERCIALISTA: GENERAZIONI A CONFRONTO

M E R C O L E D Ì

26

O T T O B R E 2 0 2 2

16.00 – 18.00

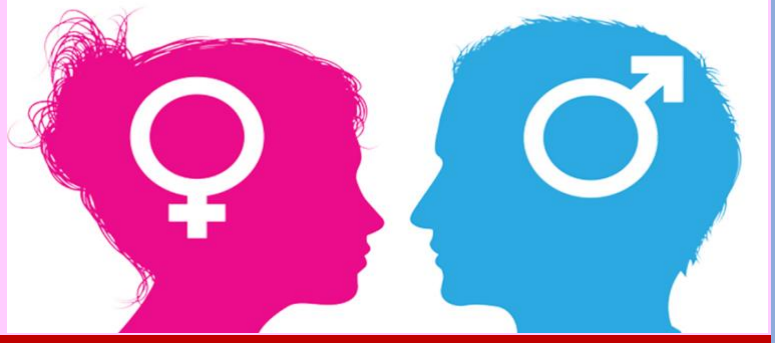

PRESENTAZIONE DEI LAVORI E SALUTI

Giuseppe SENERCHIA Presidente ODCEC Foggia

Sara QUARTICELLI Presidente Comitato Pari Opportunità ODCEC Foggia

P R O G R A M M A

- **Donne, istruzione e tirocinio**
- **Donne mercato professionale**
- **Essere mamme e titolari di partita IVA**
- **Discriminazioni sui luoghi di lavoro: riflessioni sull'analisi condotta dalla Fondazione Libellula**
- **Il Gender Pay Gap – la differenza retributiva legata al genere**

Relatrici

Filomena SACCO commercialista ODCEC Foggia

Cecilia GROSSI commercialista ODCEC Foggia

TRAMITE PIATTAFORMA ON-LINE

Link di partecipazione:

Evento in fase di accreditamento al CNDCEC n. 2 CFP