Euroconference
Centro Studi Tributari

Associazione Nazionale Commercialisti
dal 1950

Evento Gratuito

INTELLIGENZA ARTIFICIALE e DIGITALIZZAZIONE degli STUDI PROFESSIONALI

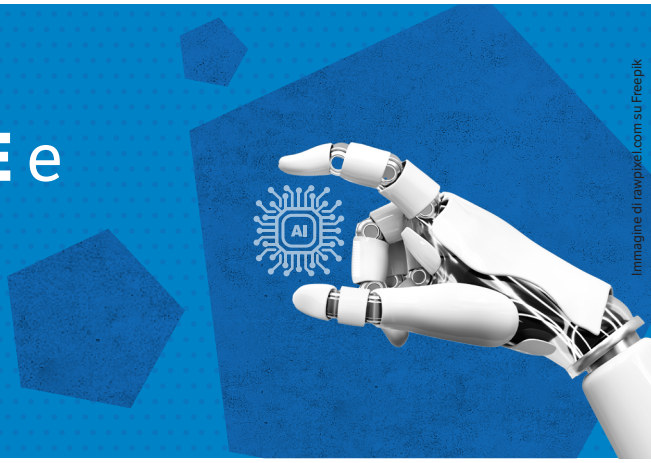

Immagine di rawpixel.com su Freepik

In un mondo sempre più connesso, la digitalizzazione degli studi professionali rappresenta non solo una necessità ma un'opportunità straordinaria per migliorare la qualità della vita di chi vi lavora, trasformare le attività di compliance in servizi a valore aggiunto e riorientare le competenze del personale verso orizzonti innovativi. Questo seminario di due ore esplorerà come la **tecnologia** e l'**intelligenza artificiale** possono essere alleate fondamentali nel **percorso di trasformazione digitale degli studi professionali**, delineando strategie, strumenti e casi di successo. I partecipanti scopriranno come **sfruttare al meglio** queste tecnologie per rivoluzionare il proprio modo di lavorare, migliorando l'efficienza operativa e offrendo servizi sempre più personalizzati e di alto valore per i propri clienti.

DIRETTA WEB
19 settembre 2024

15.30 - 17.30

Stefano Dovier
Dottore Commercialista

Massimiliano Di Giovanni
Digital Publishing Product Manager

Materiale didattico
in formato PDF
predisposto dai relatori
disponibile in area riservata

2 Crediti Formativi
in materie obbligatorie
per Dottori Commercialisti

Programma

Saluti istituzionali: **Miriam Dieghi, Vicepresidente ANC** e **Giuseppe Busacca, AD Euroconference**

Introduzione alla digitalizzazione negli Studi Professionali
- Digitalizzazione degli studi: un appuntamento non più prorogabile
- Visione d'insieme sulle tendenze attuali e future da affrontare
- Considerazioni su etica e privacy nell'uso dell'IA

Miglioramento della qualità della vita tramite digitalizzazione
- Evidenziazione dei benefici sulla qualità della vita lavorativa attraverso la digitalizzazione, con esempi di studi che hanno già adottato tali tecnologie
- Impatti positivi sulla produttività e sull'equilibrio vita-lavoro

Da compliance a attività a valore aggiunto
- Analisi approfondita su come la digitalizzazione può sbloccare nuove aree di consulenza alle aziende
- Presentazione di casi studio e servizi innovativi abilitati dalla tecnologia

Riqualificazione del personale e sviluppo delle competenze digitali
- Discussione sull'importanza della formazione del personale e sullo sviluppo di nuove competenze digitali
- Consigli pratici per implementare programmi di formazione efficaci

L'impatto dell'Intelligenza Artificiale nei servizi editoriali a supporto dell'attività dello Studio Professionale: casi d'uso
- Quesiti ed elaborazione dei contenuti: le potenzialità dell'Intelligenza Artificiale
- L'AI a supporto del professionista: l'esperienza di FiscoPratico

EVENTO GRATUITO

per poter partecipare è necessario procedere con l'iscrizione on-line, clicca qui >